

LE DISPOSITIF D'AIDE A L'ACQUISITION D'UN VELO (CONVENTIONNEL OU A ASSISTANCE ELECTRIQUE)

Dans le cadre des démarches engagées en matière de transition écologique, ainsi que dans celui de la mise en œuvre du Plan Vélo, la Ville de Bourg-en-Bresse met en place un dispositif d'aide à l'acquisition d'un vélo.

Il s'agit là d'un soutien en faveur des mobilités douces et durables avec un soutien actif au mode déplacement actif qu'est le vélo !

Cette aide pourra être associée à des aides accordées par l'Etat

<https://www.economie.gouv.fr/particuliers/prime-velo-electrique>

1/ LE DISPOSITIF D'AIDE DE LA VILLE DE BOURG EN BRESSE

Quel équipement est concerné :

- Achat d'un vélo classique (vélo de ville/VTC/VTT), d'un VAE, d'un vélo cargo, d'un vélo adapté, d'une remorque
- Modèle adulte d'usage courant pour une pratique quotidienne/courante (sont exclus les équipements à seule vocation sportive)
- Neuf ou d'occasion
- Casque adulte et antiviol si ces derniers apparaissent sur la même facture que le vélo
- Acquisition entre le 20 octobre 2021 (1^{er} janvier 2022 pour l'aide CCAS) et le 31 décembre 2022. Sur présentation d'une facture de professionnel ou structure. Sont exclus les achats entre particuliers
- Vélo d'usage courant pour une pratique quotidienne/courante (sont exclus les équipements à seule vocation sportive)

A qui est destinée l'aide :

- A tout résident de Bourg-en-Bresse
- De 16 ans et +
- 1 équipement par personne (maximum de 2 par ménage)

De quelle aide puis-je bénéficier :

30 % maximum du prix en € TTC (vélo seul ou vélo + casque et/ou antiviol), dans la limite de :

- 100 € pour un vélo classique (avec possible cumul d'une aide pour l'achat d'une remorque)
- 300 € pour un VAE (avec possible cumul d'une aide pour l'achat d'une remorque)
- 400 € pour un vélo cargo (à assistance électrique ou non)
- 400 € pour un vélo adapté
- 100 € pour une remorque (avec possible cumul d'une aide pour l'achat d'un vélo)

Comment bénéficier de l'aide :

1/ Se renseigner : auprès de l'agence Bourg Parc Auto / sur le site internet de la Ville

2/ Dépôt du dossier de candidature dûment complété et des pièces administratives auprès du service instructeur. **Les dossiers devront être réceptionnés avant le 31/01/2023**

3/ Instruction de la demande dès réception d'un dossier complet, puis notification de l'aide en cas d'accord

4/ Versement de l'aide sous forme de virement bancaire

2/ LE DISPOSITIF D'AIDE COMPLEMENTAIRE DU CCAS DE BOURG EN BRESSE pour l'année 2022

Dans le cadre de sa politique d'aide sociale, le CCAS souhaite s'associer à la Ville et apporter une aide complémentaire sous conditions de ressources

Le dernier revenu fiscal de référence du demandeur ne devra pas dépasser le barème suivant (*barème au 01/09/2022*) :

Nombre de parts	Revenu fiscal de référence
1	11 276 €
1,5	14 287 €
2	17 298 €
2,5	20 309 €
3	23 320 €
Pour 1/4 part supplémentaire ajouter	1 506€
Pour 1/2 part supplémentaire ajouter	3 011€

L'ensemble des équipements sont concernés par cette aide (sauf achat d'une remorque).

L'aide est au maximum équivalente à celle accordée par la Ville, dans la limite de 20% du coût du vélo laissé à votre charge.

En fonction de votre situation, le CCAS pourra vous accorder en complément de l'aide, un prêt à taux 0 pour faciliter l'acquisition d'un vélo.



Si vous remplissez les conditions de ressources, vous devez déposer votre demande d'aide auprès du CCAS avant d'acheter votre vélo.

Le CCAS instruira votre dossier pour les deux dispositifs (Ville et CCAS)

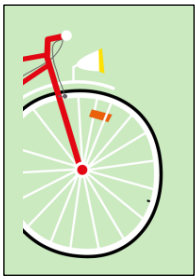

FORMULAIRE DE DEMANDE

D'AIDE A L'ACQUISITION D'UN VELO (CONVENTIONNEL OU A ASSISTANCE ELECTRIQUE)

RETOUR DU DOSSIER

Ce formulaire doit être retourné dûment complété et signé par :

Courrier à :

Ville de Bourg-en-Bresse
Service Stratégie Opération – Mobilités Urbaines
Régie de Stationnement
Place de l'Hôtel de Ville BP 90419
01012 BOURG EN BRESSE Cedex

Dépôt à :

Régie de stationnement

Place de l'Hôtel de Ville
du lundi au vendredi
de 8h30 à 12h et de 13h30 à 17h

Mail à : bourgparcauto@bourgenbresse.fr

Tél. : 04 74 45 72 43

Sauf si vous sollicitez une aide complémentaire au CCAS : un rendez-vous préalable au dépôt de la demande d'aide est impératif.

Vous pouvez vous adresser au CCAS, 2 bis, rue Charles Jarrin 01 000 Bourg en Bresse

Le lundi de 8h30 à 10h et de 13h30 à 17h et du mardi au vendredi de 8h30 à 12h et de 13h30 à 17h, 04 74 45 35 35, ccas@bourgenbresse.fr

**Vérifiez que vous fournissez l'ensemble des pièces avant envoi de votre dossier !
Un dossier incomplet ne sera pas traité.**

CADRE RESERVE A L'ADMINISTRATION

N° de dossier :

Dossier reçu le :

LISTE DES PIECES A FOURNIR

- Le présent formulaire de demande dûment complété et signé
- La copie d'une pièce d'identité valide recto-verso du bénéficiaire
- La copie de la facture (ou d'une attestation de vente si achat d'un vélo d'occasion auprès d'une structure non commerciale) d'achat acquittée ou le devis (en cas de demande d'aide auprès du CCAS) du vélo et de ses éventuels accessoires éligibles à l'aide comportant :
 - Nom et adresse du vendeur
 - Nom et adresse de l'acheteur (même adresse que le justificatif de domicile)
 - Numéro et date de la facture + le ticket de caisse
 - Modèle du vélo
 - Le prix TTC en euros
 - Le cachet du magasin
- Un justificatif de domicile de moins de 3 mois (quittance de loyer ou attestation sur l'honneur de la personne qui héberge le cas échéant, attestation de domiciliation, facture de fournisseur d'énergie aux mêmes nom et adresse que ceux figurant sur la facture d'achat de l'équipement, attestation d'assurance)
- Relevé d'identité bancaire du bénéficiaire de l'aide (en cas d'aide complémentaire du CCAS, les aides seront versées au fournisseur)
- Le dernier avis d'imposition si vous demandez une aide auprès du CCAS

LE DEMANDEUR

1/ BENEFICIAIRE (ou représentant légal le cas échéant)

Civilité : Madame Monsieur

Nom :

Prénom :

Date de naissance :/...../.....

Adresse :

Code Postal : Ville :

N° de tél :

Adresse mail :

2/ POUR LES MINEURS DE + DE 16 ANS OU PERSONNES SOUS TUTELLE :

Civilité : Madame Monsieur

Nom :

Prénom :

Date de naissance :/...../.....

Adresse :

Code Postal : Ville :

3/ USAGE DU VELO

Pour vous il s'agit d'un : nouveau vélo renouvellement de vélo

Que vous allez utiliser pour : Trajet domicile - travail Loisirs

Avez-vous un véhicule : aucun 1 2 et+

LE TYPE D'EQUIPEMENT CONCERNE PAR LA DEMANDE

TYPE VELO : Vélo conventionnel Neuf Occasion
 Vélo à assistance électrique Neuf Occasion
 Vélo cargo Neuf Occasion
 Vélo adapté Neuf Occasion
 Remorque Neuf Occasion

ACCESSOIRE : Casque Antivol

Pour l'aide de la Ville :

N° de facture	Date de la facture	Prix TTC en euros
.....

Pour l'aide du CCAS le cas échéant :

N° du devis	Date du devis	Prix TTC en euros
.....

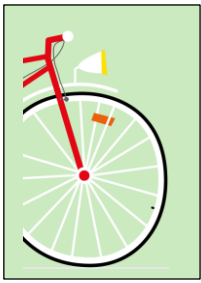

LA CHARTE DU BON USAGE DU VELO



*Je choisis une mobilité active
et je m'engage à utiliser mon
vélo le plus souvent possible*

*Je m'équipe en toute sécurité
(casque, éclairage, vêtements)*



Je respecte le code de la route

*J'emprunte au maximum les
aménagements cyclables pour
ma sécurité et celle des autres*

*Grâce au vélo je contribue à
maintenir ma forme physique*



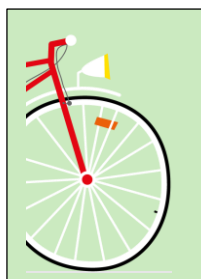

Demande aide acquisition vélo

Je soussigné (e), NOM, Prénom :

Déclare avoir pris connaissance du dispositif d'aide à l'acquisition de vélo et de la charte vélo

En cas de demande réalisée auprès du CCAS, j'autorise le CCAS à transmettre mes données à la Régie de Stationnement Bourg Parc Auto de la Ville

Etabli à Bourg-en-Bresse le :

Signature demandeur (ou responsable légal) :

Les informations recueillies vous concernant font l'objet d'un traitement uniquement destiné à la gestion du dispositif d'aide à l'acquisition d'un vélo au titre de ses missions d'intérêt public et aux fins d'assurer le traitement et le suivi des dossiers.

Les responsables du traitement des données sont :

- *Service Stratégie Opération – Mobilités Urbaines de la Ville de Bourg-en-Bresse*
- *CCAS de la Ville de Bourg-en-Bresse*

La durée de conservation de ces données est de 10 ans.

Vous bénéficiez d'un droit d'accès, de rectification, d'effacement, d'opposition ou de limitation du traitement à l'adresse suivante : protectiondonnees@grandbourg.fr